

KTA**Technische
Kurzbeschreibung**

TS-Nr. 857

Art des Fahrzeuges
Typ
ABE erteilt am
gültig ab Fg.-Nr.
Hersteller
Land

Lastkraftwagen
W 50 LA/K
20. 3. 1967
78 00001
VEB IFA-Automobilw. Ludwigsfelde
DDR

5
4**13****12****5**

Typnummer

Ergänzungen der ABE 1. bis 6.
7. vom 2. 1. 1980
2. vom
3. vom

Daten Zulassungsschein und Fahrzeug-Brief

Typ-Nr.	4 13 12 5
Fabrikat	IWL
Typ	W 50 LA/K
zul. Gesamtmasse	10 570 kg
Sitzplätze	2
Geschwindigkeitsbegrenz.	70 km/h
zul. Anhängelast	gebr. 9 000 kg
	ungebr. — kg

— Baujahr
— Fg-Nr.
— Farbe



Weitere Eintragungen für den Fahrzeugbrief:

versteuerte Masse:	5 220 kg
Nutzlast zul.:	4 900 kg
Achslast zul.:	v 3 520 kg
	h 7 050 kg

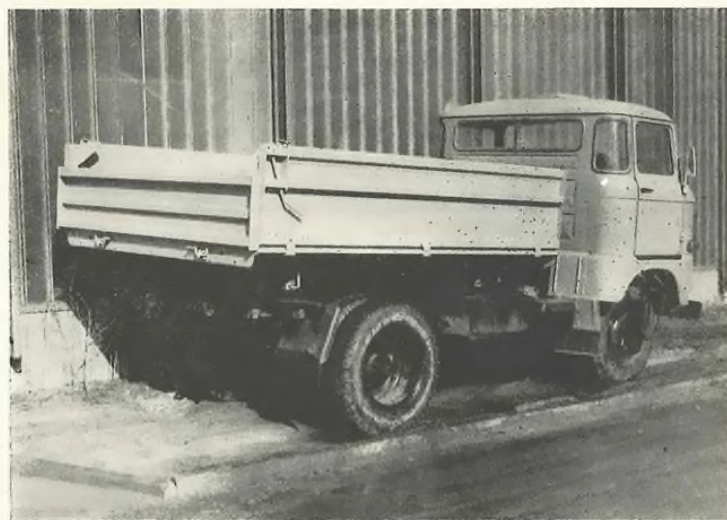

KTA**Technische
Kurzbeschreibung**

TS-Nr. 856

Art des Fahrzeuges

Typ

ABE erteilt am

gültig ab Fg.-Nr.

Hersteller

Land

Lastkraftwagen

W 50 L/K

19. 12. 1967

78 00001

VEB IFA-Automobilw. Ludwigsfelde

DDR

5
4

13

11

7

Typnummer

Ergänzungen der ABE 1. bis 5.

6. vom 2. 1. 1980

2. vom

3. vom

Daten Zulassungsschein und Fahrzeug-Brief

Typ-Nr.	4 13 11 7
Fabrikat	IWL
Typ	W 50 L/K
zul. Gesamtmasse	10 570 kg
Sitzplätze	2
Geschwindigkeitsbegrenz.	70 km/h
zul. Anhängelast	gebr. 9 000 kg
	ungebr. — kg

- Baujahr
- Fg.-Nr.
- Farbe



Weitere Eintragungen für den Fahrzeugbrief:

versteuerte Masse:	4 620 kg
Nutzlast zul.:	5 050 kg
Achslast zul.:	v 3 520 kg
	h 7 050 kg

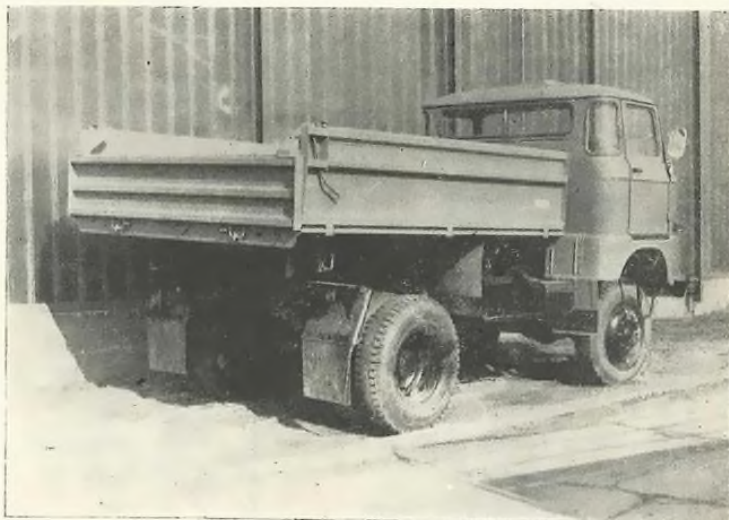

KTA**Technische
Kurzbeschreibung**

TS-Nr. 963

Art des Fahrzeuges
Typ
ABE erteilt am
gültig ab Fg.-Nr.
Hersteller
Land

Zugmaschine
W 50 LA/Z
27. 10. 1969
78 00001
VEB IFA-Automobilw. Ludwigsfelde
DDR

5 | 13 | 03 | 8

Typnummer

Ergänzungen der ABE 1. bis 3.
4. vom 2. 1. 1980
2. vom
3. vom

Daten Zulassungsschein und Fahrzeug-Brief

Typ-Nr. 5 13 03 8
Fabrikat IWL
Typ W 50 LA/Z
zul. Gesamtmasse 10 570 kg
Sitzplätze 2
Geschwindigkeitsbegrenz. 60 km/h
zul. Anhängelast gebr. 16 000 kg
ungebr. — kg

— Baujahr
— Fg.-Nr.
— Farbe

**Weitere Eintragungen für den Fahrzeugbrief:**

Größte Nutzleistung: 92 kW
(125 PS)
Nutzlast zul.: 4 950 kg
Achslast zul.: v 3 520 kg
h 7 050 kg
Anhängelast bei Steigung
größer als 9 %: 12 000 kg

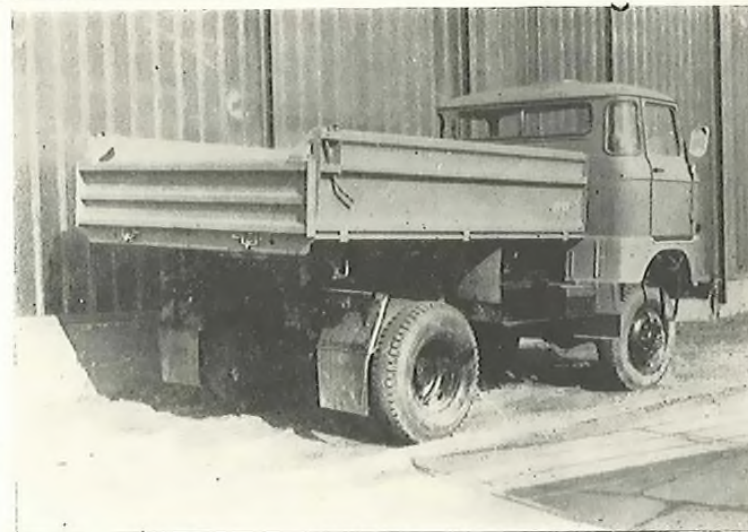

**Technische
Kurzbeschreibung**

TS-Nr. 1032

 Art des Fahrzeuges
 Typ
 ABE erteilt am
 gültig ab Eg-Nr.
 Hersteller
 Land

 Zugmaschine
 W 50 LA/Z-2 SK 5 ND
 30. 7. 1969
 Baujahr 1969
 VEB IFA-Automobilw. Ludwigsfelde
 DDR

5	13	04	6
Typnummer			
Ergänzungen der ABE 1. - 5.			
4. vom		6. v. 31. 1. 1979	
2. vom			
3. vom			

Daten Zulassungsschein und Fahrzeug-Brief

Typ-Nr.	5 13 04 6		
Fabrikat	IWL		
Typ	W 50 LA/Z-2 SK 5 ND		
zul. Gesamtmasse	9900	kg	
Sitzplätze	2		
Geschwindigkeitsbegrenz.	70	km/h	
zul. Anhängelast	gebr. 12000	kg	
	ungebr. -	kg	

- Baujahr
- Fg-Nr.
- Farbe

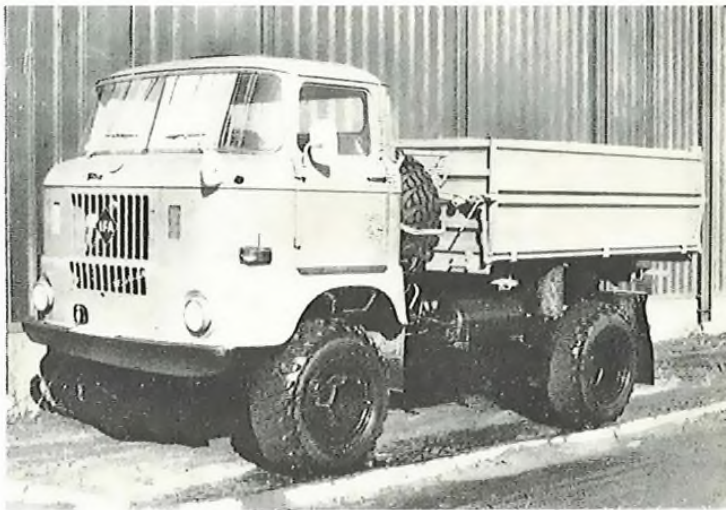
Bemerkungen

Weitere Eintragungen für den Fahrzeugbrief:

Größte Nutzleistung: 92 kW (125 PS)

Nutzlast zul.: 4100 kg

Bei Ausführung mit Reserverad hinter Fahrerhaus links Nutzlast zul.: 3850 kg

Achslast zul.: v 3800 kg, h 6100 kg

